

POHLED ZÁPADNÍ

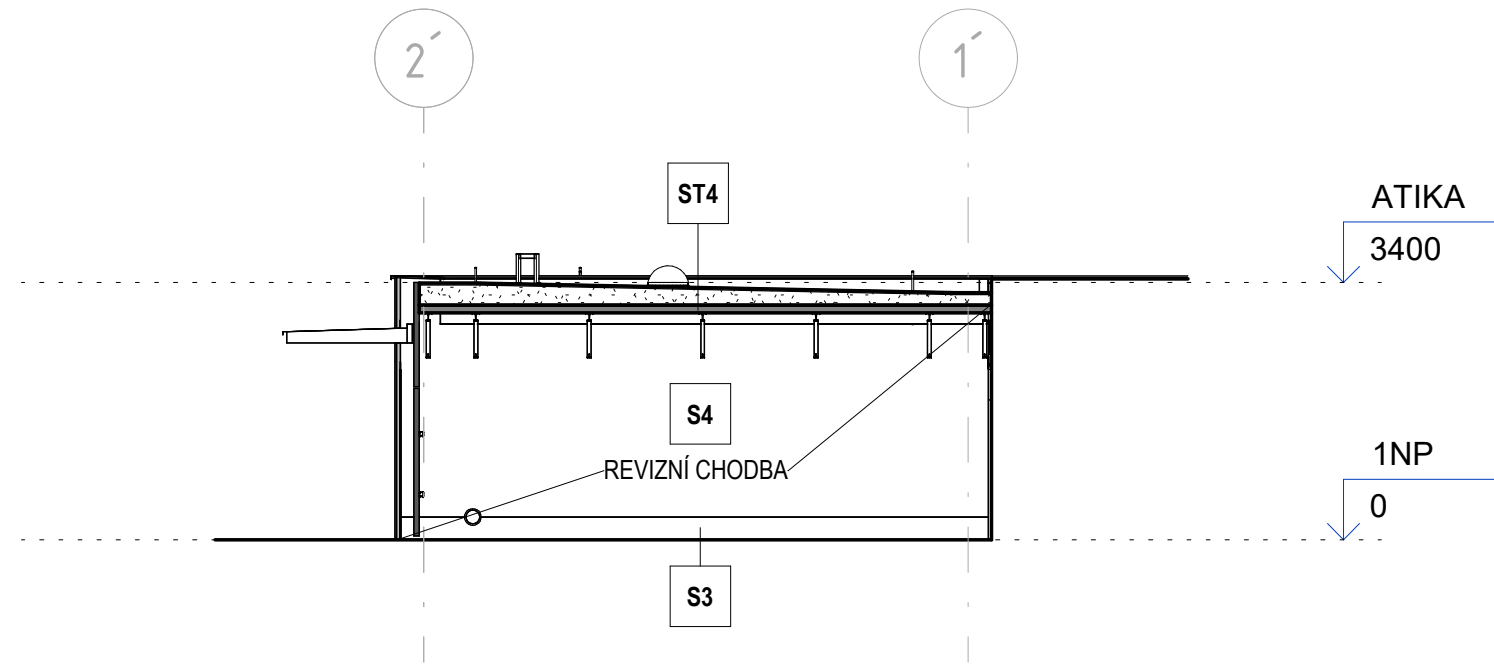

POHLED SEVERNÍ

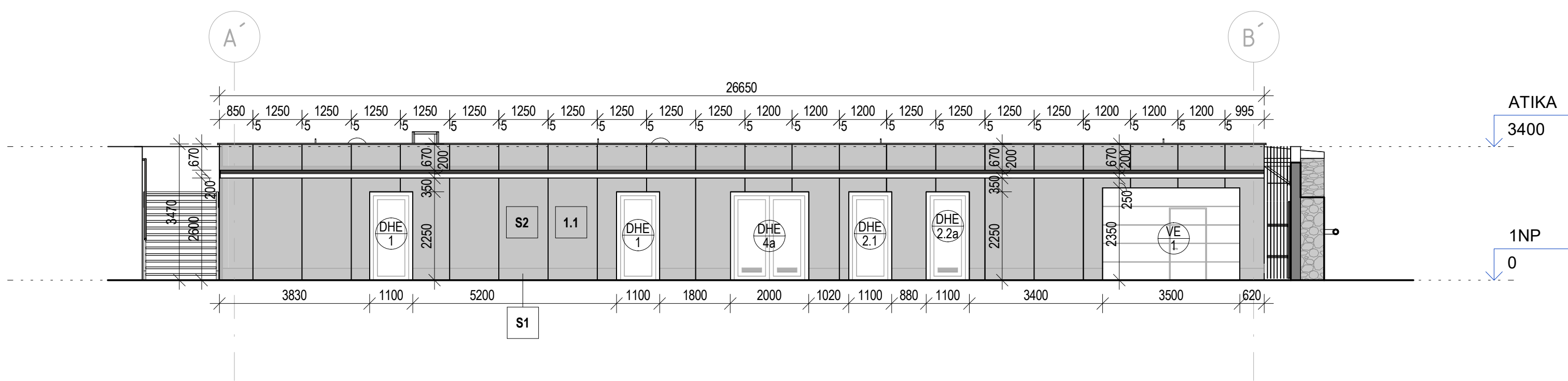

POHLED VÝCHODNÍ

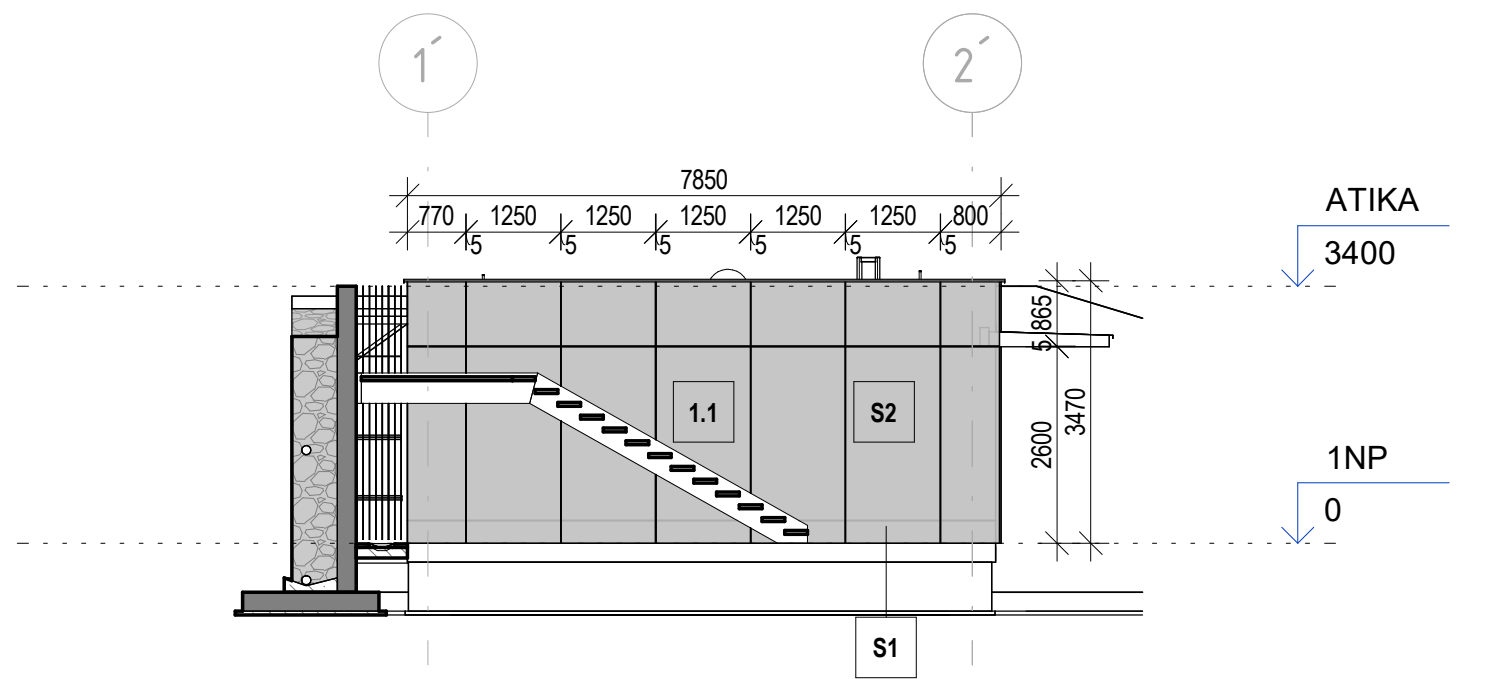

POHLED JIŽNÍ

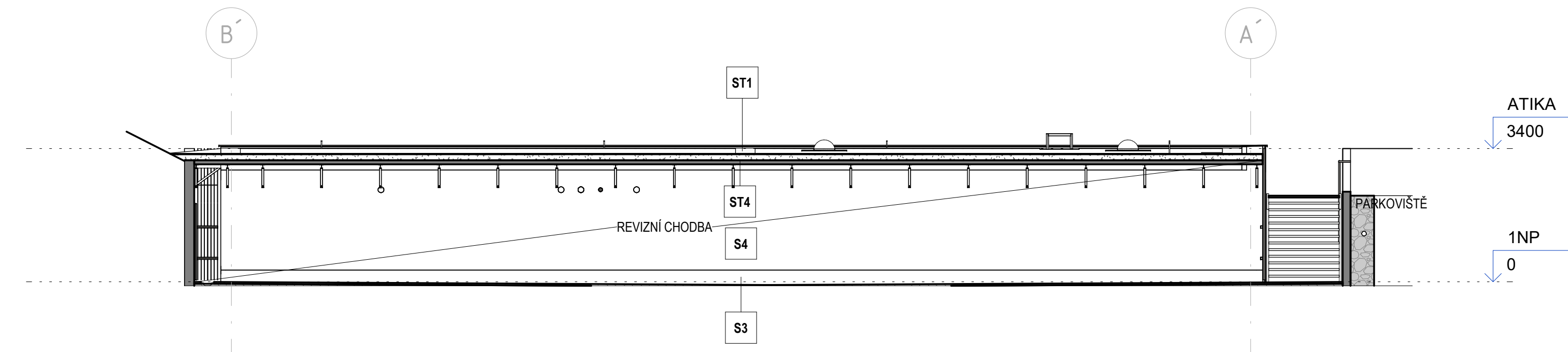

LEGENDA POVRCHŮ

1.1

PROVĚTRÁVANÁ FASÁDA
MATERIÁL: OBKLAD Z CEMENTOTŘÍSKOVÉ DESKY S HLADKÝM PŘÍRODNÍM POVRCHEM, TL. 20 mm
ZPŮSOB KLADENÍ DESEK: VIDITELNÉ SVISLÉ I VODOROVNÉ SPÁRY
VZHLED: S PRÍZNANOU SPÁROU A HLAVIČKAMI VRUTŮ / NÝTŮ
BAREVNÝ ODSTÍN: PŘÍRODNÍ CEMENTOVÉ ŠEDÝ

SKLADBY KONSTRUKCÍ

Xx

SKLADBY KONSTRUKCÍ - VIZ VÝKR. Č. AS.05.1 SOUPIS SKLADEB

SOUŘADNICOVÝ SYSTÉM - JTSK
VÝŠKOVÝ SYSTÉM - BpV
±0,000 = 623,6 m n. m.

 GREMIS				GREMIS, s.r.o. Jihlavská 230 594 01 Velké Meziříčí IČ: 10584461 DIČ: CZ15544451 tel.: 566 523 751 PROVOZOVNA: Jamská 2486/8 591 01 Žďár nad Sázavou		OTISK AUTORIZAČNÍHO RAZÍTKA
HLAVNÍ ING. PROJEKTU:	Ing. Vítězslav Gregar	E-MAIL: v.gregar@gremis.cz	TELEFON: +420 739 223 394	IČ: 10584461 DIČ: CZ15544451 tel.: 566 523 751 PROVOZOVNA: Jamská 2486/8 591 01 Žďár nad Sázavou		
ZODPOVĚDNÝ PROJEKTANT:	Ing. Vítězslav Gregar	E-MAIL: v.gregar@gremis.cz	TELEFON: +420 739 223 394			
VYPRACOVAL:	Gabriela Fialová DiS.	E-MAIL: g.fialova@gremis.cz	TELEFON: +420 724 572 218			
INVESTOR: MĚSTO NOVÉ MĚSTO NA MORAVĚ, VRATISLAVOVO NÁM. 103, 592 31 NOVÉ MĚSTO NA MORAVĚ, IČ: 00294900						
OBEČ:	NOVÉ MĚSTO NA MORAVĚ	KRAJ:	VYSOČINA	KRAJ. ÚŘAD:	KRAJSKÝ ÚŘAD KRAJE VYSOČINA, JIHLAVA	
KAT. ÚZEMÍ:	NOVÉ MĚSTO NA MORAVĚ	OKRES:	ŽDĚR NAD SÁZAVOU	STAV. ÚŘAD:	NOVÉ MĚSTO NA MORAVĚ	
NÁZEV AKCE: FOTBALOVÁ HRDIŠTĚ VLACHOVICKÁ, NOVÉ MĚSTO NA MORAVĚ						
NÁZEV VÝKRESU: POHLEDY TECHNICKÉ				STUPĚN: DPS	DATUM: SRPEN 2024	PARÉ:
ODDÍL:	D.1.1 - ARCHITEKTONICKO-STAVEBNÍ ŘEŠENÍ (ASŘ)			MĚŘÍTKO: 1 : 100	ČÍSLO VÝKRESU: AS02.04.2	ČÍSLO ZAKÁZKY: 605
OBJEKT:	SO - 01.2 KABINY 2					